DOCUMENTO

Avance Plan General Ordenación Urbana: **B III DOC NORMATIVA**
VOLUMEN VI PLANOS DE ORDENAC PO-02-ESTRUCTURA ORGÁNICA Y REDES PÚBLICAS

IDENTIFICADORES

OTROS DATOS

Código para validación: **5OVIJ-IMN8E-96LMW**
Página 1 de 1

FIRMAS

El documento ha sido firmado por :
1.- Directora General de Urbanismo del AYUNTAMIENTO DE LAS ROZAS DE MADRID .Firmado 26/08/2022 11:54
2.- Director Accidental de la Oficina de Apoyo a la Junta de Gobierno Local del AYUNTAMIENTO DE LAS ROZAS DE MADRID en nombre de Director General Titular de Oficina de Apoyo a Junta de Gobierno Local.Firmado 26/08/2022 12:42

ESTADO

FIRMADO
26/08/2022 12:42

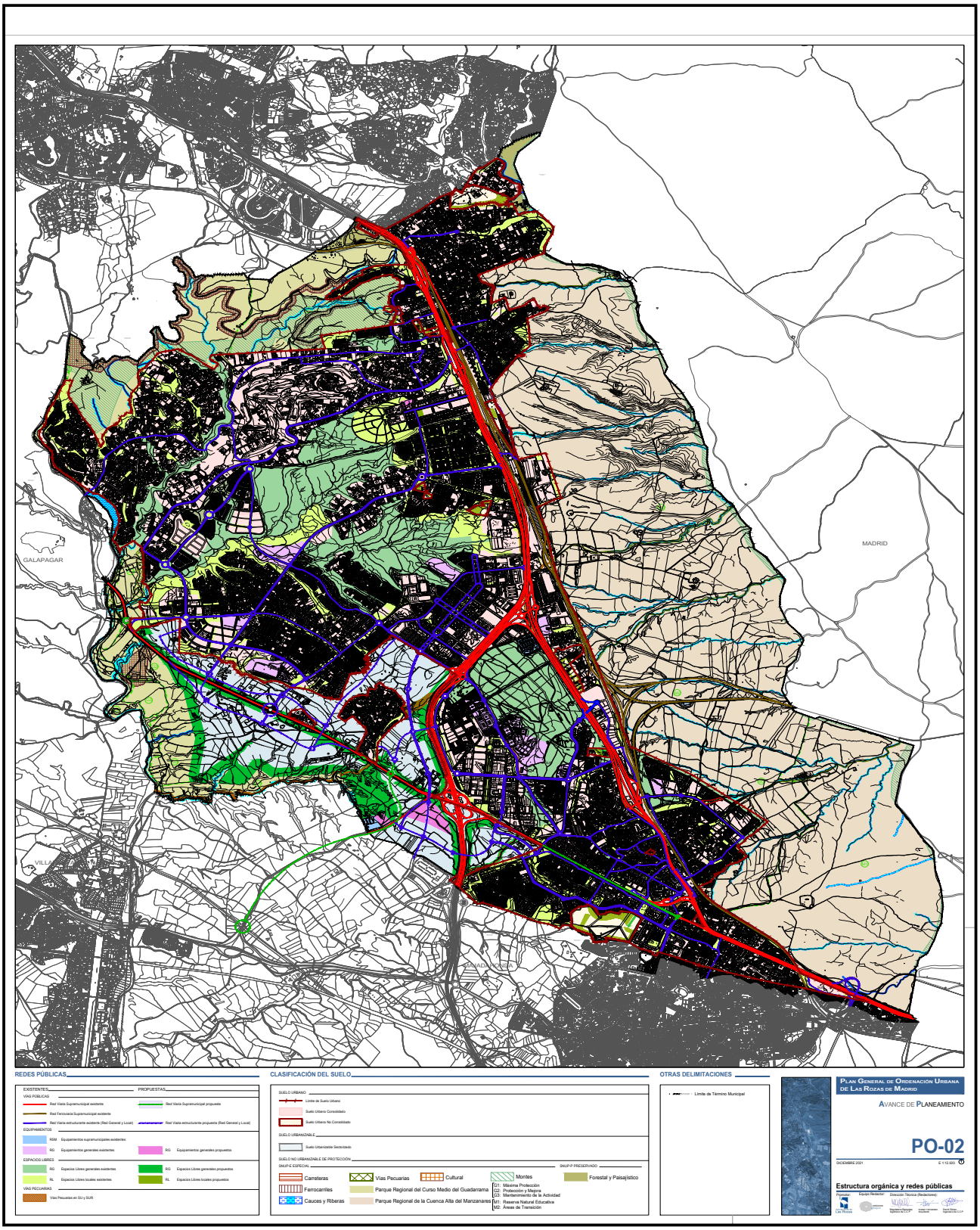

Esta es una copia impresa del documento electrónico (Ref: 3883196 5OVIJ-IMN8E-96LMW 54A95F179C45D3F3563801C6B20B23BE3F57125B) generada con la aplicación informática Firmadoc. El documento está FIRMADO. Mediante el código de verificación puede comprobar la validez de la firma electrónica de los documentos firmados en la dirección web: https://sede.lasrozas.es

OBSERVACIONES:
Nota de Director Accidental de la Oficina de Apoyo a la Junta de Gobierno Local (Andrés Jaramillo Martín) en nombre de Director General Titular de Oficina de Apoyo a Junta de Gobierno Local: DILIGENCIA: Para hacer constar que el presente documento ha sido objeto de acuerdo adoptado por la Junta de Gobierno Local, en sesión ordinaria celebrada el día veintinueve de julio de dos mil veintidós (Ac. 877/2022.) DIRECTOR ACCIDENTAL DEL ÓRGANO DE APOYO DE LA JUNTA DE GOBIERNO LOCAL